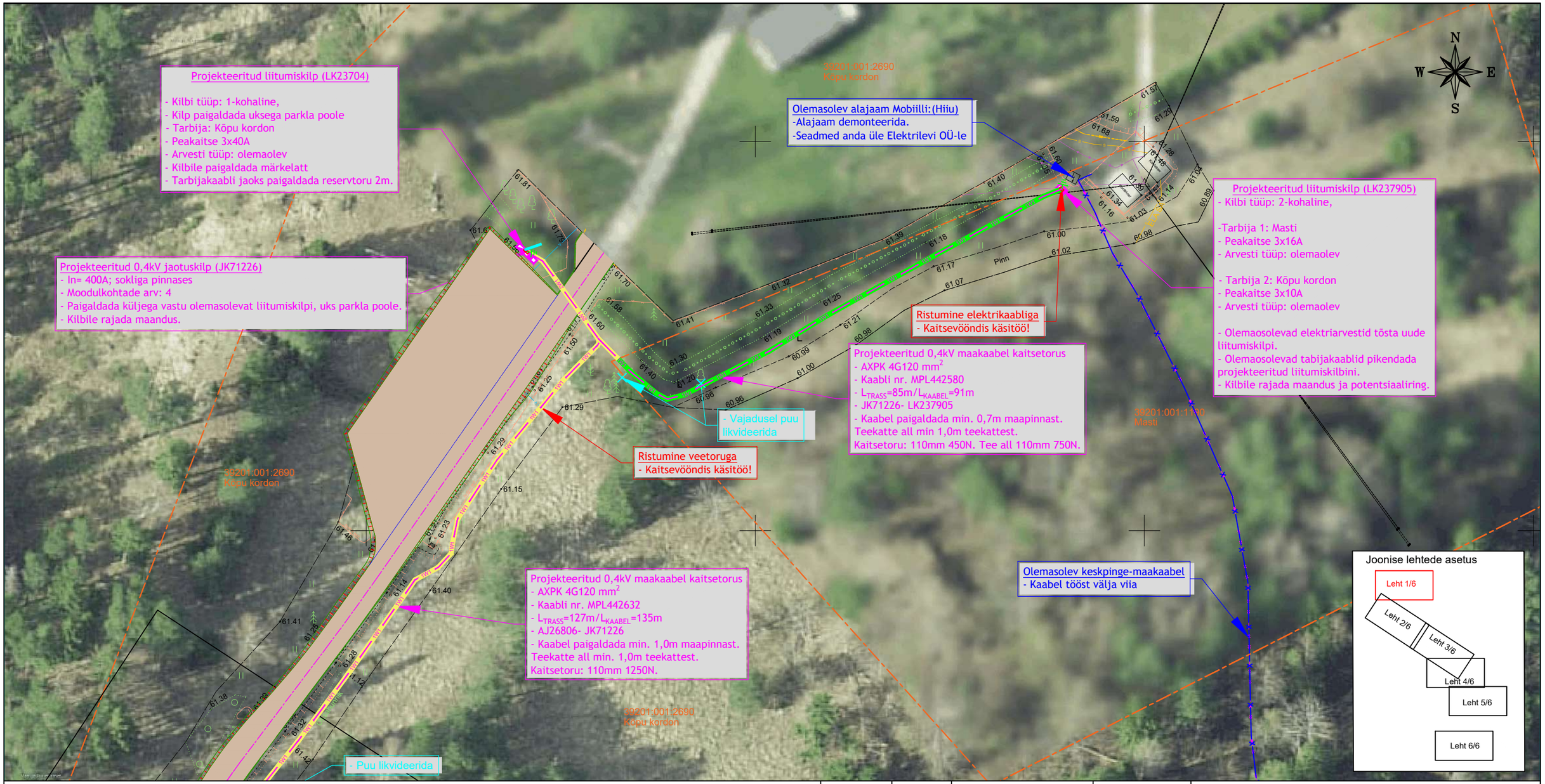

Märkused:

1. Katted taastada vastavalt Majandus- ja kommunikatsiooniminstri 03.08.2015 määrusele nr.101 "Tee ja teetööde kvaliteedinõuded".
2. Kaabli paigaldamisel jälgida standardi ning tootja poolt lubatud painderaadiuseid, tõmbejõudusid ja teisi paigaldustingimusi.
3. Kaablid paigadada kaitsetorusse

Sõiduteede mahasõiduteede või parklate alla jäävad kaablid paigaldada täiendavalt 750N tugevusega kaitsetorusse ning vähemalt 1,0m allapoole ümbritsevast teepinnast. Kõpu kordoni kinnistul paigaldada kaabel 1250N kaitsetorusse. Haljasala all peab kaabel jääma vähemalt 0,7-1 m sügavusele (vastavalt joonisele) ja 450N tugevusega kaitsetorusse. Kui kaabli paigaldamiseks kasutatakse kinnisel meetodil sundpuurmist siis peab kasutama kaitsetoru 1250N. Ristumisel riigiteedega kinnisel meetodil, paigaldada maakaabel min 1,0m allapoole ümbritsevast teepinnast ja kaitsta 1250N kaablikaitsetoruga. Kui kaabel paigaldatakse paepinassesse, siis peab paigaldussügavus olema vähemalt 0,6m ja süvistatud pae sisse ning kaabel tuleb paigaldada täiendavalt 750N tugevusega kaitsetorusse.

4. Liivapadi kivises pinnases või kui kaevikupõhi jäetakse tasandamata.
5. Tagasitäitmisel pinnas tihendada.
6. Puudest ligemal kui 2m või teiste kommunikatsioonide kaitsetsoonis (2m) kaevetööd teostada käsitsi.
7. Pärast töid taastada pinnase ja teede endine olukord ning korrastada ehitusjäljed (k.a. pinnasalad, kus pole eraldi taastamise viirutust).

MÄRKUSED 2:

1. Enne tööde alustamist kutsuda kohale Enefit OÜ ja teiste kommunikatsioonide esindajad ning määrata ristuvate trasside täpsed asukohad ja sügavused.
2. Käesolevat joonist käsitleda lahutamatu osana projektdokumentatsiooni teiste jooniste ning projekti seletuskirjaga.
3. Töödel järgida Enefit OÜ ja valmistajatehaste kehtivaid nõudeid (sh 0,4...20kV Võrgustandard).
4. Arvestada kooskõlastuste tingimustega.

TINGMÄRGID

- Katastriüksuse piir
- 1W1 — Projekteeritud madalpinge-maakaabel (2 kaablit ühes kaevikus)
- 2W1 — Projekteeritud madalpinge-maakaabel
- Projekteeritud kaitsetoru (1250N)
- Projektreeritud tarbijakaabli kaitsetoru 75m 450N
- Projekteeritud kaitsetoru (450N)
- Projekteeritud liitumiskilp
- Projekteeritud jaotuskilp
- Projekteeritud tee (RKIK)
- Eemaldatav puu
- Projekteeritud maandus

Muudatuse nr	Kuupäev	Projekteerija	Vastutav spetsialist	Selgitus

Projekteerija

Keskkonnaprojekt
ENGINEERING & CONSULTATIONS

OÜ KESKKONNAPROJEKT
A: Ringtee 12, 51013 Tartu
T: +372 7305 060
E: kp@keskkonnaprojekt.ee
MTR reg nr EL10769210-0001

Töö nimetus: Kõpu kordon, Mägipe küla, Hiiumaa.

Töö tellija: Elektrilevi OÜ

Joonise nimetus: Asendiplaan

Töö väljaandmise aeg: 22.12.2025

Joonise digiaadress: LC4212_TP_EL-4-01_Asendiplaa

Kontrollis: M. Uiboupin — Allkiri /allkirjastatud digitaalselt/

Projekteeris: K.Loite — Allkiri /allkirjastatud digitaalselt/

Objekti aadress: Kõpu kordoni, Mägipe küla, Hiiumaa vald

Projekti staadium: TP

Töö number: LC4212

Mõõtkava: 1:500

Joonise number: EL-4-01

Märkused:

1. Katted taastada vastavalt Majandus- ja kommunikatsiooniministri 03.08.2015 määrusele nr.101 "Tee ja teetööde kvaliteedinõuded".
2. Kaabli paigaldamisel jälgida standardi ning tootja poolt lubatud painderaadiuseid, tõmbejõudusid ja teisi paigaldustingimusi.
3. Kaablid paigadada kaitsetorusse

Sõiduteede mahasõiduteede või parklate alla jäävad kaablid paigaldada täiendavalt 750N tugevusega kaitsetorusse ning vähemalt 1,0m allapoole ümbritsevast teepinnast. Kõpu kordoni kinnistul paigaldada kaabel 1250N kaitsetorusse. Haljasala all peab kaabel jääma vähemalt 0,7-1 m sügavusele (vastavalt joonisele) ja 450N tugevusega kaitsetorusse. Kui kaabli paigaldamiseks kasutatakse kinnisel meetodil sundpuurmist siis peab kasutama kaitsetoru 1250N. Ristumisel riigiteedega kinnisel meetodil, paigaldada maakaabel min 1,0m allapoole ümbritsevast teepinnast ja kaitsta 1250N kaablikaitsetoruga. Kui kaabel paigaldatakse paepinassesse, siis peab paigaldussügavus olema vähemalt 0,6m ja süvistatud pae sisse ning kaabel tuleb paigaldada täiendavalt 750N tugevusega kaitsetorusse.

4. Liivapadi kivises pinnases või kui kaevikupõhi jäetakse tasandamata.
5. Tagasitäitmisel pinnas tihendada.
6. Puudest ligemal kui 2m või teiste kommunikatsioonide kaitsetsoonis (2m) kaevetööd teostada käsitsi.
7. Pärast töid taastada pinnase ja teede endine olukord ning korrastada ehitusjäljed (k.a. pinnasalad, kus pole eraldi taastamise viirutust).

MÄRKUSED 2:

1. Enne tööde alustamist kutsuda kohale Enefit OÜ ja teiste kommunikatsioonide esindajad ning määrata ristuvate trasside täpsed asukohad ja sügavused.
2. Käesolevat joonist käsitleda lahutamatu osana projektdokumentatsiooni teiste jooniste ning projekti seletuskirjaga.
3. Töödel järgida Enefit OÜ ja valmistajatehaste kehtivaid nõudeid (sh 0,4...20kV Võrgustandard).
4. Arvestada kooskõlastuste tingimustega.

TINGMÄRGID

- Katastriüksuse piir
- 1W1 Projekteeritud madalpinge-maakaabel
- 1W2 Projekteeritud kõrgepinge-maakaabel
- Projekteeritud kaitsetoru (1250N)
- Projekteeritud kaitsetoru (750N)
- Raadamine
- Projekteeritud komplektalajaam
- Projekteeritud tee (RKIK)
- Eemaldatav puu

Muudatuse nr	Kuupäev	Projekteerija	Vastutav spetsialist	Selgitus

Projekteerija

Keskkonnaprojekt
ENGINEERING & CONSULTATIONS

OÜ KESKKONNAPROJEKT
A: Ringtee 12, 51013 Tartu
T: +372 7305 060
E: kp@keskkonnaprojekt.ee
MTR reg nr EL10769210-0001

Töö nimetus: Kõpu kordon, Mägipe küla, Hiiumaa.

Töö tellija: Elektrilevi OÜ

Joonise nimetus: Asendiplaan

Töö väljaandmise aeg: 22.12.2025

Joonise digiaadress: LC4212_TP_EL-4-01_Asendipla

Kontrollis: M. Uiboupin

Allkiri /allkirjastatud digitaalselt/

Objekti aadress: Kõpu kordoni, Mägipe küla, Hiiumaa vald

Projekti staadium: TP

Töö number: LC4212

Projekteeris: K.Loite

Allkiri /allkirjastatud digitaalselt/

Mõõtkava: 1:500

Joonise number: EL-4-01

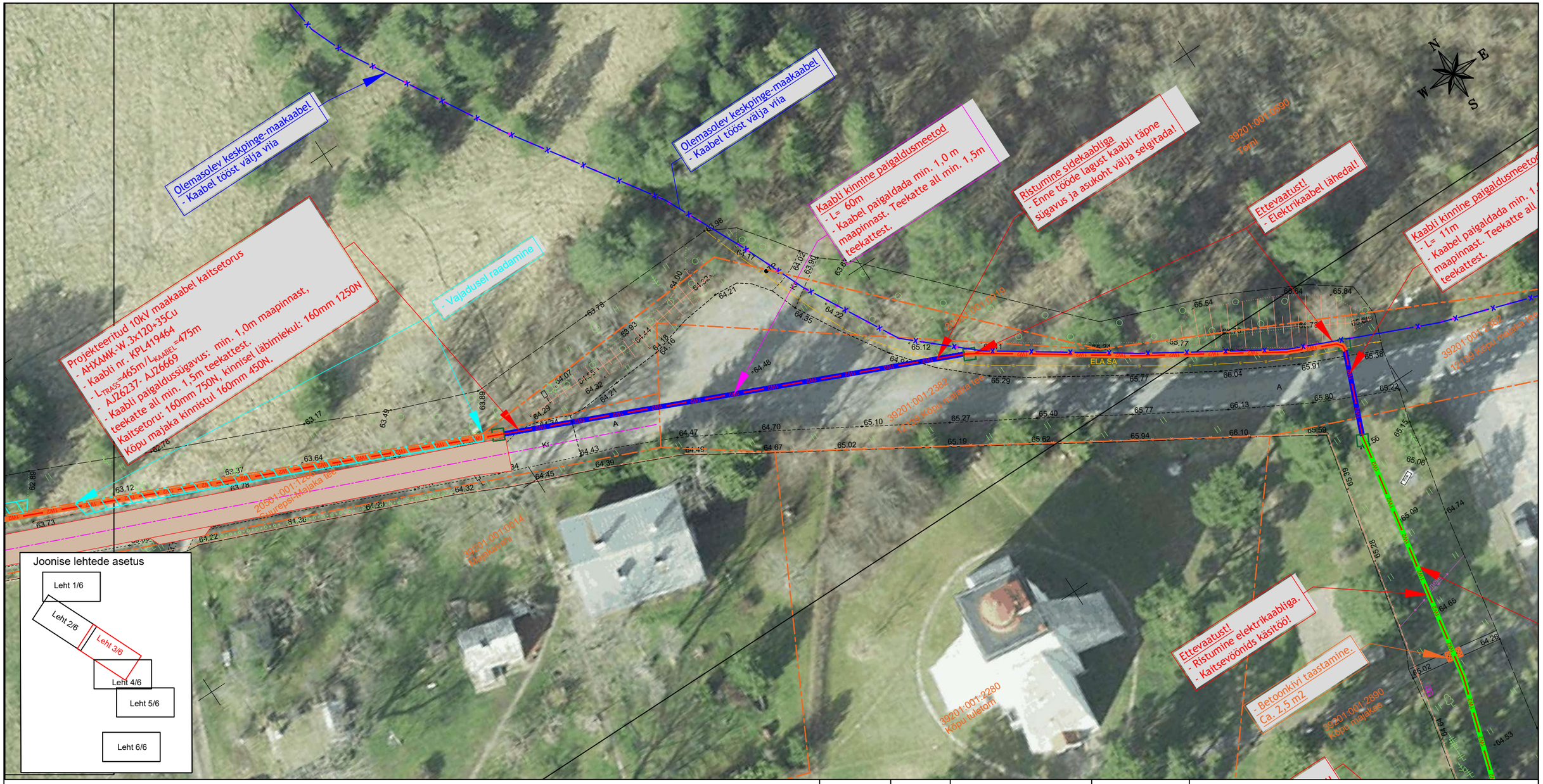

Märkused:

1. Katted taastada vastavalt Majandus- ja kommunikatsiooniministri 03.08.2015 määrusele nr.101 "Tee ja teetööde kvaliteedinõuded".
2. Kaabli paigaldamisel jälgida standardi ning tootja poolt lubatud painderaadiuseid, tõmbejõudusid ja teisi paigaldustingimusi.
3. Kaablid paigadada kaitsetorusse

Sõiduteede mahasõiduteede või parklate alla jäävad kaablid paigaldada täiendavalt 750N tugevusega kaitsetorusse ning vähemalt 1,0m allapoole ümbritsevast teepinnast. Kõpu kordoni kinnistul paigaldada kaabel 1250N kaitsetorusse. Haljasala all peab kaabel jääma vähemalt 0,7-1 m sügavusele (vastavalt joonisele) ja 450N tugevusega kaitsetorusse. Kui kaabli paigaldamiseks kasutatakse kinnisel meetodil sundpuurmist siis peab kasutama kaitsetoru 1250N. Ristumisel riigiteedega kinnisel meetodil, paigaldada maakaabel min 1,0m allapoole ümbritsevast teepinnast ja kaitsta 1250N kaablikaitsetoruga. Kui kaabel paigaldatakse paepinnasesse, siis peab paigaldussügavus olema vähemalt 0,6m ja süvistatud pae sisse ning kaabel tuleb paigaldada täiendavalt 750N tugevusega kaitsetorusse.

4. Liivapadi kivises pinnases või kui kaevikupõhi jäetakse tasandamata.
5. Tagasitäitmisel pinnas tihendada.
6. Puudest ligemal kui 2m või teiste kommunikatsioonide kaitsetsoonis (2m) kaevetööd teostada käsitsi.
7. Pärast töid taastada pinnase ja teede endine olukord ning korrastada ehitusjäljed (k.a. pinnasalad, kus pole eraldi taastamise viirutust).

MÄRKUSED 2:

1. Enne tööde alustamist kutsuda kohale Enefit OÜ ja teiste kommunikatsioonide esindajad ning määrata ristuvate trasside täpsed asukohad ja sügavused.
2. Käesolevat joonist käsitleda lahutamatu osana projektdokumentatsiooni teiste jooniste ning projekti seletuskirjaga.
3. Töödel järgida Enefit OÜ ja valmistajatehaste kehtivaid nõudeid (sh 0,4...20kV Võrgustandard).
4. Arvestada kooskõlastuste tingimustega.

TINGMÄRGID

- Katastriüksuse piir
- 1W2 — Projekteeritud kõrgepinge-maakaabel
- Projekteeritud kinnine kaabli paigaldusmeetod) kaitsetoru 1250N)
- Projekteeritud kaitsetoru (750N)
- Projekteeritud kaitsetoru (450N)
- Raadamine
- Puurimiskaevik
- Projekteeritud tee (RKIK)

Muudatuse nr	Kuupäev	Projekteerija	Vastutav spetsialist	Selgitus

Projekteerija

Keskkonnaprojekt
ENGINEERING & CONSULTATIONS

OÜ KESKKONNAPROJEKT
A: Ringtee 12, 51013 Tartu
T: +372 7305 060
E: kp@keskkonnaprojekt.ee
MTR reg nr EL10769210-0001

Töö nimetus: Kõpu kordon, Mägipe küla, Hiiumaa.

Töö tellija: Elektrilevi OÜ

Joonise nimetus: Asendiplaan

Töö väljaandmise aeg: 22.12.2025

Joonise digiaadress: LC4212_TP_EL-4-01_Asendipla

Kontrollis	Allkiri /allkirjastatud digitaalselt/	Objekti aadress	Projekti staadium	Töö number
M. Uiboupin		Kõpu kordoni, Mägipe küla, Hiiumaa vald	TP	LC4212
Projekteeris	**Allkiri /allkirjastatud digitaalselt/**		**Mõõtkava**	**Joonise number**
K.Loite			1:500	EL-4-01

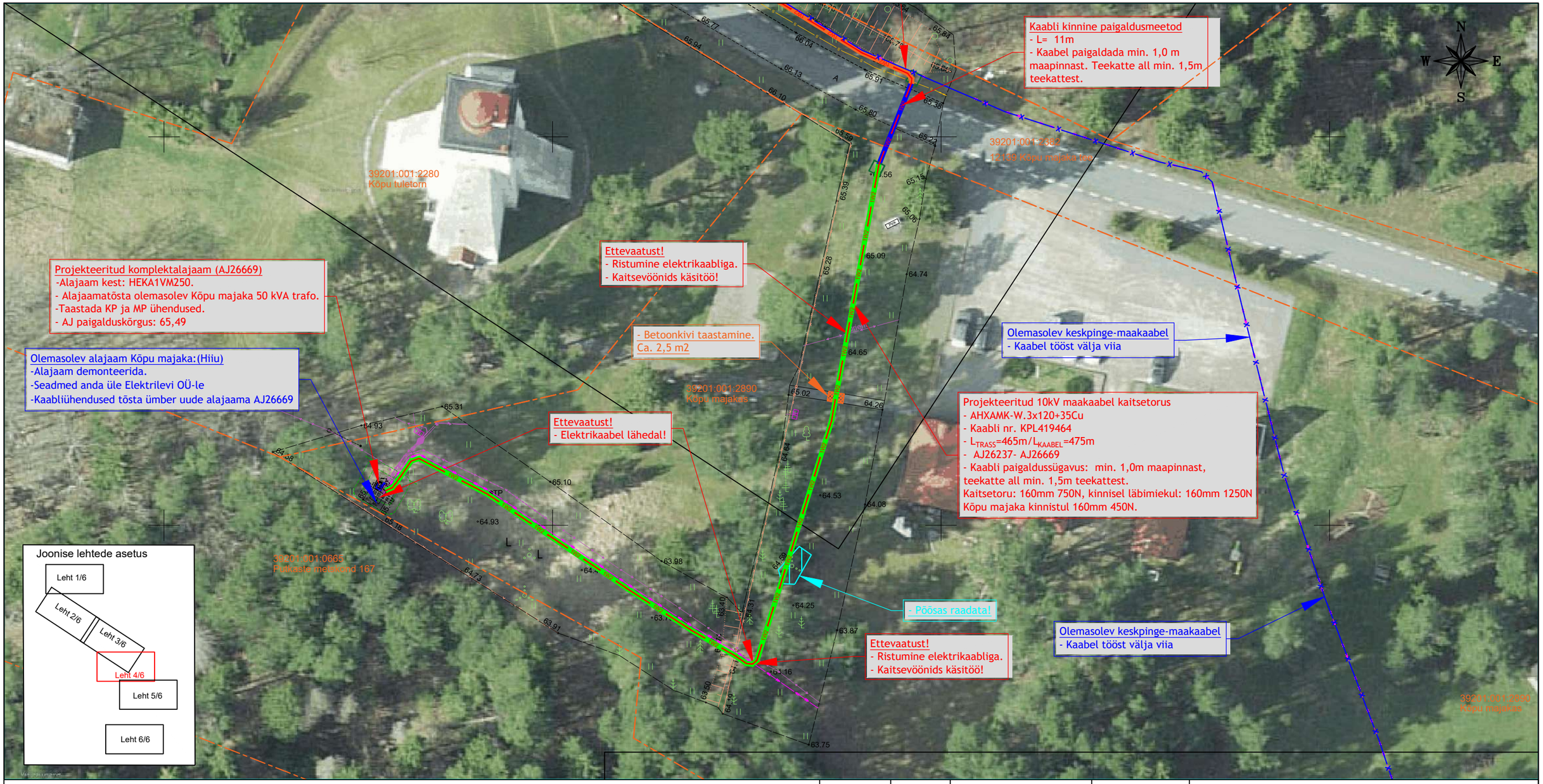

Märkused:

1. Katted taastada vastavalt Majandus- ja kommunikatsiooniminstri 03.08.2015 määrusele nr.101 "Tee ja teetööde kvaliteedinõuded".
2. Kaabli paigaldamisel jälgida standardi ning tootja poolt lubatud painderaadiuseid, tõmbejõudusid ja teisi paigaldustingimusi.
3. Kaablid paigadada kaitsetorusse

Sõiduteede mahasõiduteede või parklate alla jäävad kaablid paigaldada täiendavalt 750N tugevusega kaitsetorusse ning vähemalt 1,0m allapoole ümbritsevast teepinnast. Kõpu kordoni kinnistul paigaldada kaabel 1250N kaitsetorusse. Haljasala all peab kaabel jääma vähemalt 0,7-1 m sügavusele (vastavalt joonisele) ja 450N tugevusega kaitsetorusse. Kui kaabli paigaldamiseks kasutatakse kinnisel meetodil sundpuurmist siis peab kasutama kaitsetoru 1250N. Ristumisel riigiteedega kinnisel meetodil, paigaldada maakaabel min 1,0m allapoole ümbritsevast teepinnast ja kaitsta 1250N kaablikaitsetoruga. Kui kaabel paigaldatakse paepinassesse, siis peab paigaldussügavus olema vähemalt 0,6m ja süvistatud pae sisse ning kaabel tuleb paigaldada täiendavalt 750N tugevusega kaitsetorusse.

4. Liivapadi kivises pinnases või kui kaevikupõhi jäetakse tasandamata.
5. Tagasitäitmisel pinnas tihendada.
6. Puudest ligemal kui 2m või teiste kommunikatsioonide kaitsetsoonis (2m) kaevetööd teostada käsitsi.
7. Pärast töid taastada pinnase ja teede endine olukord ning korrastada ehitusjäljed (k.a. pinnasalad, kus pole eraldi taastamise viirutust).

MÄRKUSED 2:

1. Enne tööde alustamist kutsuda kohale Enefit OÜ ja teiste kommunikatsioonide esindajad ning määrata ristuvate trasside täpsed asukohad ja sügavused.
2. Käesolevat joonist käsitleda lahutamatu osana projektdokumentatsiooni teiste jooniste ning projekti seletuskirjaga.
3. Töödel järgida Enefit OÜ ja valmistajatehaste kehtivaid nõudeid (sh 0,4...20kV Võrgustandard).
4. Arvestada kooskõlastuste tingimustega.

TINGMÄRGID

- Katastriüksuse piir
- 1W2 — Projekteeritud kõrgepinge-maakaabel
- Projekteeritud kinnine kaabli paigaldusmeetod) kaitsetoru 1250N)
- Projekteeritud kaitsetoru (750N)
- Projekteeritud kaitsetoru (450N)
- Raadamine
- Puurimiskaevik
- Projekteeritud komplektalajaam

Muudatuse nr	Kuupäev	Projekteerija	Vastutav spetsialist	Selgitus

Projekteerija Keskkonnaprojekt ENGINEERING & CONSULTATIONS OÜ KESKKONNAPROJEKT A: Ringtee 12, 51013 Tartu T: +372 7305 060 E: kp@keskkonnaprojekt.ee MTR reg nr EL10769210-0001		Töö nimetus Kõpu kordon, Mägipe küla, Hiiumaa.	Töö tellija Elektrilevi OÜ
		Joonise nimetus Asendiplaan	Töö väljaandmise aeg 22.12.2025
			Joonise digiaadress LC4212_TP_EL-4-01_Asendiplaa
Kontrollis M. Uiboupin	Allkiri /allkirjastatud digitaalselt/	Objekti aadress Kõpu kordoni, Mägipe küla, Hiiumaa vald	Projekti staadium: TP Töö number: LC4212
Projekteeris K.Loite	Allkiri /allkirjastatud digitaalselt/		Mõõtkava: 1:500 Joonise number: EL-4-01

Märkused:

1. Katted taastada vastavalt Majandus- ja kommunikatsiooniministri 03.08.2015 määrusele nr.101 "Tee ja teetööde kvaliteedinõuded".
2. Kaabli paigaldamisel jälgida standardi ning tootja poolt lubatud painderaadiuseid, tõmbejõudusid ja teisi paigaldustingimusi.
3. Kaablid paigadada kaitsetorusse

Sõiduteede mahasõiduteede või parklate alla jäävad kaablid paigaldada täiendavalt 750N tugevusega kaitsetorusse ning vähemalt 1,0m allapoole ümbritsevast teepinnast. Kõpu kordoni kinnistul paigaldada kaabel 1250N kaitsetorusse. Haljasala all peab kaabel jääma vähemalt 0,7-1 m sügavusele (vastavalt joonisele) ja 450N tugevusega kaitsetorusse. Kui kaabli paigaldamiseks kasutatakse kinnisel meetodil sundpuurmist siis peab kasutama kaitsetoru 1250N. Ristumisel riigiteedega kinnisel meetodil, paigaldada maakaabel min 1,0m allapoole ümbritsevast teepinnast ja kaitsta 1250N kaablikaitsetoruga. Kui kaabel paigaldatakse paepinnasesse, siis peab paigaldussügavus olema vähemalt 0,6m ja süvistatud pae sisse ning kaabel tuleb paigaldada täiendavalt 750N tugevusega kaitsetorusse.

4. Liivapadi kivises pinnases või kui kaevikupõhi jäetakse tasandamata.
5. Tagasitäitmisel pinnas tihendada.
6. Puudest ligemal kui 2m või teiste kommunikatsioonide kaitsetsoonis (2m) kaevetööd teostada käsitsi.
7. Pärast töid taastada pinnase ja teede endine olukord ning korrastada ehitusjäljed (k.a. pinnasalad, kus pole eraldi taastamise viirutust).

MÄRKUSED 2:

1. Enne tööde alustamist kutsuda kohale Enefit OÜ ja teiste kommunikatsioonide esindajad ning määrata ristuvate trasside täpsed asukohad ja sügavused.
2. Käesolevat joonist käsitleda lahutamatu osana projektdokumentatsiooni teiste jooniste ning projekti seletuskirjaga.
3. Töödel järgida Enefit OÜ ja valmistajatehaste kehtivaid nõudeid (sh 0,4...20kV Võrgustandard).
4. Arvestada kooskõlastuste tingimustega.

TINGMÄRGID

- Katastriüksuse piir
- 1W2 — Projekteeritud kõrgepinge-maakaabel
- x — x — Projekteeritud kaitsetoru (1250N)

Muudatuse nr	Kuupäev	Projekteerija	Vastutav spetsialist	Selgitus

Projekteerija

Keskkonnaprojekt
ENGINEERING & CONSULTATIONS

OÜ KESKKONNAPROJEKT
A: Ringtee 12, 51013 Tartu
T: +372 7305 060
E: kp@keskkonnaprojekt.ee
MTR reg nr EL10769210-0001

Töö nimetus: Kõpu kordon, Mägipe küla, Hiiumaa.

Töö tellija: Elektrilevi OÜ

Joonise nimetus: Asendiplaan

Töö väljaandmise aeg: 22.12.2025

Joonise digiaadress: LC4212_TP_EL-4-01_Asendipla

Kontrollis	Allkiri /allkirjastatud digitaalselt/	Objekti aadress	Projekti staadium	Töö number
M. Uiboupin		Kõpu kordoni, Mägipe küla, Hiiumaa vald	TP	LC4212
Projekteeris	**Allkiri /allkirjastatud digitaalselt/**		**Mõõtkava**	**Joonise number**
K.Loite			1:500	EL-4-01

Märkused:

1. Katted taastada vastavalt Majandus- ja kommunikatsiooniminstri 03.08.2015 määrusele nr.101 "Tee ja teetööde kvaliteedinõuded".
2. Kaabli paigaldamisel jälgida standardi ning tootja poolt lubatud painderaadiuseid, tõmbejõudusid ja teisi paigaldustingimusi.
3. Kaablid paigadada kaitsetorusse

Sõiduteede mahasõiduteede või parklate alla jäävad kaablid paigaldada täiendavalt 750N tugevusega kaitsetorusse ning vähemalt 1,0m allapoole ümbritsevast teepinnast. Kõpu kordoni kinnistul paigaldada kaabel 1250N kaitsetorusse. Haljasala all peab kaabel jääma vähemalt 0,7-1 m sügavusele (vastavalt joonisele) ja 450N tugevusega kaitsetorusse. Kui kaabli paigaldamiseks kasutatakse kinnisel meetodil sundpuurmist siis peab kasutama kaitsetoru 1250N. Ristumisel riigiteedega kinnisel meetodil, paigaldada maakaabel min 1,0m allapoole ümbritsevast teepinnast ja kaitsta 1250N kaablikaitsetoruga. Kui kaabel paigaldatakse paepinassesse, siis peab paigaldussügavus olema vähemalt 0,6m ja süvistatud pae sisse ning kaabel tuleb paigaldada täiendavalt 750N tugevusega kaitsetorusse.

4. Liivapadi kivises pinnases või kui kaevikupõhi jäetakse tasandamata.
5. Tagasitäitmisel pinnas tihendada.
6. Puudest ligemal kui 2m või teiste kommunikatsioonide kaitsetsoonis (2m) kaevetööd teostada käsitsi.
7. Pärast töid taastada pinnase ja teede endine olukord ning korrastada ehitusjäljed (k.a. pinnasalad, kus pole eraldi taastamise viirutust).

MÄRKUSED 2:

1. Enne tööde alustamist kutsuda kohale Enefit OÜ ja teiste kommunikatsioonide esindajad ning määrata ristuvate trasside täpsed asukohad ja sügavused.
2. Käesolevat joonist käsitleda lahutamatu osana projektdokumentatsiooni teiste jooniste ning projekti seletuskirjaga.
3. Töödel järgida Enefit OÜ ja valmistajatehaste kehtivaid nõudeid (sh 0,4...20kV Võrgustandard).
4. Arvestada kooskõlastuste tingimustega.

TINGMÄRGID (peale kantud kaardimaterjali alusel)

- Katastriüksuse piir
- Olemasolev keskpinge- maakaabel
- Olemasolev keskpinge- õhuliin
- 237 — Olemasolev keskpinge- õhuliini mast koos tugielemendiga

Muudatuse nr	Kuupäev	Projekteerija	Vastutav spetsialist	Selgitus

Projekteerija

Keskkonnaprojekt
ENGINEERING & CONSULTATIONS

OÜ KESKKONNAPROJEKT
A: Ringtee 12, 51013 Tartu
T: +372 7305 060
E: kp@keskkonnaprojekt.ee
MTR reg nr EL10769210-0001

Töö nimetus: Kõpu kordon, Mägipe küla, Hiiumaa.

Töö tellija: Elektrilevi OÜ

Joonise nimetus: Asendiplaan

Töö väljaandmise aeg: 22.12.2025

Joonise digiaadress: LC4212_TP_EL-4-01_Asendipla

Kontrollis	Allkiri /allkirjastatud digitaalselt/	Objekti aadress	Projekti staadium	Töö number
M. Uiboupin		Kõpu kordoni, Mägipe küla, Hiiumaa vald	TP	LC4212
Projekteeris	**Allkiri /allkirjastatud digitaalselt/**		**Mõõtkava**	**Joonise number**
K.Loite			1:500	EL-4-01